

REFERENCIA CATASTRAL DEL INMUEBLE
618683TM4068N0001IZ

DATOS DEL INMUEBLE

LOCALIZACIÓN	
CM ERAS 33 Suelo POL 205 PARC 33	
40164 MUELAS DEL PAN [ZAMORA]	
USO LOCAL PRINCIPAL	AÑO CONSTRUCCIÓN
Suelo sin edif.	
COEFICIENTE DE PARTICIPACIÓN	SUPERFICIE CONSTRUIDA
100,000000	

DATOS DE LA FINCA A LA QUE PERTENECE EL INMUEBLE

FINCA		
CM ERAS 33 POL 205 PARC 33		
MUELAS DEL PAN [ZAMORA]		
SUPERFICIE CONSTRUIDA	SUPERFICIE SUELO	TIPO DE FINCA
-	1.211	Suelo sin edificar

CONSULTA DESCRIPTIVA Y GRÁFICA DE DATOS CATASTRALES BIENES INMUEBLES DE NATURALEZA URBANA

Municipio de MUELAS DEL PAN Provincia de ZAMORA

INFORMACIÓN GRÁFICA

E: 1/600

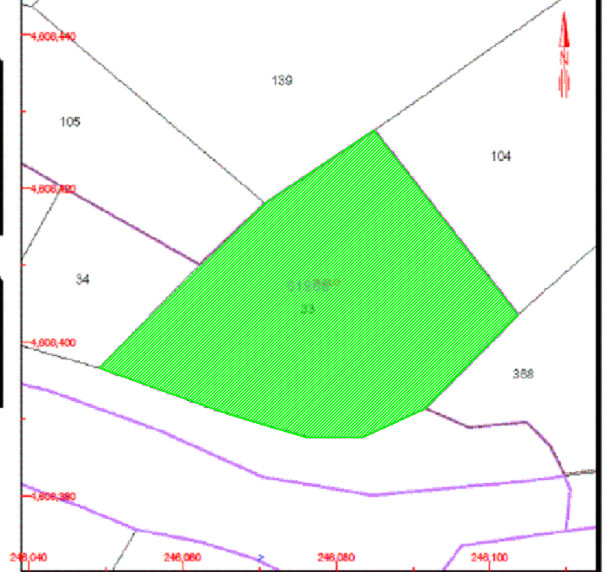

Este documento no es una certificación catastral, pero sus datos pueden ser verificados a través del "Acceso a datos catastrales no protegidos" de la SEC.

246,100 Coordenadas U.T.M. Huso 30 ETRS89
 Límite de Marcana
 Límite de Parcela
 Límite de Construcciónes
 Mobilisario y aceras
 Límite zona verde
 Hidrografía

Martes, 3 de Diciembre de 2013

MODIFICACIÓN PUNTUAL DE LAS NORMAS URBANÍSTICAS MUNICIPALES DE MUELAS DEL PAN EN SUELO URBANO DE CEREZAL DE ALISTE (ZAMORA)

Propietario: FRANCISCA ANTÓN CARBAJO
CLOTILDE ANTÓN CARBAJO

Arquitecto: JOSE ALONSO GARCIA MORALEJO

PLANO
FICHA CATASTRAL

ESCALA
1:1000

FECHA
09-2015



NUMERO
06